ПРОФЕССИОНАЛИТЕТ 2022

МИНИСТЕРСТВО ОБРАЗОВАНИЯ
БЕЛГОРОДСКОЙ ОБЛАСТИ

АГРОПРОМЫШЛЕННЫЙ ХОЛДИНГ
ЗЕЛЕНАЯ ДОЛИНА

ИЗ ОПЫТА РЕАЛИЗАЦИИ МОДЕЛИ ДУАЛЬНОГО ОБУЧЕНИЯ ОГАПОУ «КОРОЧАНСКИЙ СЕЛЬСКОХОЗЯЙСТВЕННЫЙ ТЕХНИКУМ»

ПРОФЕССИОНАЛИТЕТ 2022

Основание

Постановление Правительства Белгородской области от 18 марта 2013 года № 85-пп «О порядке организации дуального обучения обучающихся»

ПРАВИТЕЛЬСТВО БЕЛГОРОДСКОЙ ОБЛАСТИ

ПОСТАНОВЛЕНИЕ
от 18 марта 2013 г. N 85-пп

О ПОРЯДКЕ ОРГАНИЗАЦИИ ДУАЛЬНОГО ОБУЧЕНИЯ ОБУЧАЮЩИХСЯ

Список изменяющих документов
(в ред. постановлений Правительства Белгородской области
от 19.05.2014 N 190-пп, от 21.12.2020 N 539-пп)

В соответствии с постановлением Правительства Белгородской области от 30 декабря 2013 года N 530-пп "Об утверждении государственной программы Белгородской области "Развитие кадровой политики Белгородской области на 2014 - 2020 годы", в целях повышения уровня профессионального образования и профессиональных навыков выпускников профессиональных образовательных организаций, а также реализации образовательных программ среднего профессионального образования Правительство области постановляет:
(преамбула в ред. постановления Правительства Белгородской области от 19.05.2014 N 190-пп)

1. Утвердить положение о порядке организации и проведения дуального обучения обучающихся профессиональных образовательных организаций Белгородской области (прилагается).
(в ред. постановления Правительства Белгородской области от 19.05.2014 N 190-пп)

2. Утвердить прилагаемые типовые:

2.1. Форму договора об организации и проведении дуального обучения;

2.2. Форму ученического договора о дуальном обучении.

3. Руководителям органов исполнительной власти Белгородской области, осуществляющим функции и полномочия учредителя профессиональных образовательных организаций области, осуществить мероприятия по организации и проведению дуального обучения обучающихся очной формы обучения профессиональных образовательных организаций области (далее - дуальное обучение).
(в ред. постановления Правительства Белгородской области от 19.05.2014 N 190-пп)

4. Рекомендовать руководителям предприятий, организаций области принять участие в мероприятиях по организации и проведению дуального обучения.

5. Контроль за исполнением постановления возложить на департамент внутренней и кадровой политики Белгородской области.
(п. 5 в ред. постановления Правительства Белгородской области от 21.12.2020 N 539-пп)

6. Настоящее постановление вступает в силу по истечении 10 дней со дня его официального опубликования.

Информацию о ходе исполнения постановления представлять ежегодно к 15 декабря.

Губернатор Белгородской области
Е.САВЧЕНКО

сельское хозяйство
ПРОФЕССИОНАЛИТЕТ 2022

Дуальная система обучения

вид обучения, при котором теоретическая часть подготовки проходит на базе образовательной организации, а практическая — на предприятии работодателя

сельское хозяйство
ПРОФЕССИОНАЛИТЕТ
2022

Дуальная система обучения

- устраняет разрыв между теорией и практикой
- воздействие на личность специалиста, создание новой психологии будущего работника
- создает высокую мотивацию получения знаний и приобретения навыков в работе
- возрастает заинтересованность руководителей соответствующих учреждений в практическом обучении своего работника
- учебное заведение учитывает требования, предъявляемые к будущим специалистам в ходе обучения

сельское хозяйство
ПРОФЕССИОНАЛИТЕТ 2022

ОГАПОУ «Корочанский сельскохозяйственный техникум» на протяжении 9 лет реализует систему дуального обучения студентов.

сельское хозяйство
ПРОФЕССИОНАЛИТЕТ
2022

АПХ «Зеленая Долина» – агропромышленный вертикально-интегрированный холдинг, который специализируется на производстве молока и продукции растениеводства.

ПЕРЕРАБОТКА МОЛОКА

ГЕНЕТИКА

ПРОИЗВОДСТВО МОЛОКА

ДИСТРИБУЦИЯ

ПРОИЗВОДСТВО КОРМОВ

Производство полезных и качественных молочных продуктов АПХ «Зеленая Долина» начинается с воспроизводства животных с высоким генетическим потенциалом и обеспечения максимально-комфортного содержания для животных, а завершается на этапе переработки молока с применением передовых технологий, обеспечивающих сохранение ценности и полезности молока для потребителя.

АГРОПРОМЫШЛЕННЫЙ ХОЛДИНГ
ЗЕЛЕНАЯ ДОЛИНА

Основано в 1953 году
Томмолоко
натуральные молочные продукты

МИРАТОРГ
агропромышленный холдинг

ОГАПОУ
Корочанский
сельскохозяйственный техникум

Русь
ПРОДУКТ

АО Агрофирма «Русь»
Бехтеевское
СОБСТВЕННОЕ ПРОИЗВОДСТВО

Корочанские Сады

Ассоциация производителей плодов, ягод и посадочного материала
АППЯПМ
ЗАО
«КОРОЧАНСКИЙ ПЛОДОПИТОМНИК»

сельское хозяйство
ПРОФЕССИОНАЛИТЕТ
2022

сельское хозяйство

ПРОФЕССИОНАЛИТЕТ 2022

АГРОПРОМЫШЛЕННЫЙ ХОЛДИНГ
ЗЕЛЕНАЯ ДОЛИНА

организация конкурентоспособного образования и профессиональной подготовки обучающихся, обеспечение безопасности, создание профессиональной среды, стимулирующей развитие профессиональных способностей

сельское хозяйство
ПРОФЕССИОНАЛИТЕТ 2022

Задачи взаимодействия

Создание комплексной системы планирования потребностей региона в кадрах на долгосрочную перспективу и мониторинга трудоустройства выпускников техникума на предприятия региона, а также соответствия их компетенций требованиям работодателей

Обеспечение качества подготовки выпускников техникума требованиям работодателей региона на основе внедрения лучших образовательных и научных практик

Поддержка системы непрерывного саморазвития техникума в различных направлениях для всех возрастных категорий населения

сельское хозяйство
ПРОФЕССИОНАЛИТЕТ
2022

Сегодня АПХ «Зеленая Долина» входит в **10-ку** крупных производителей сырого молока в России. Численность персонала превышает **1 500** человек. Предприятия Компании располагаются на территории Белгородской области.

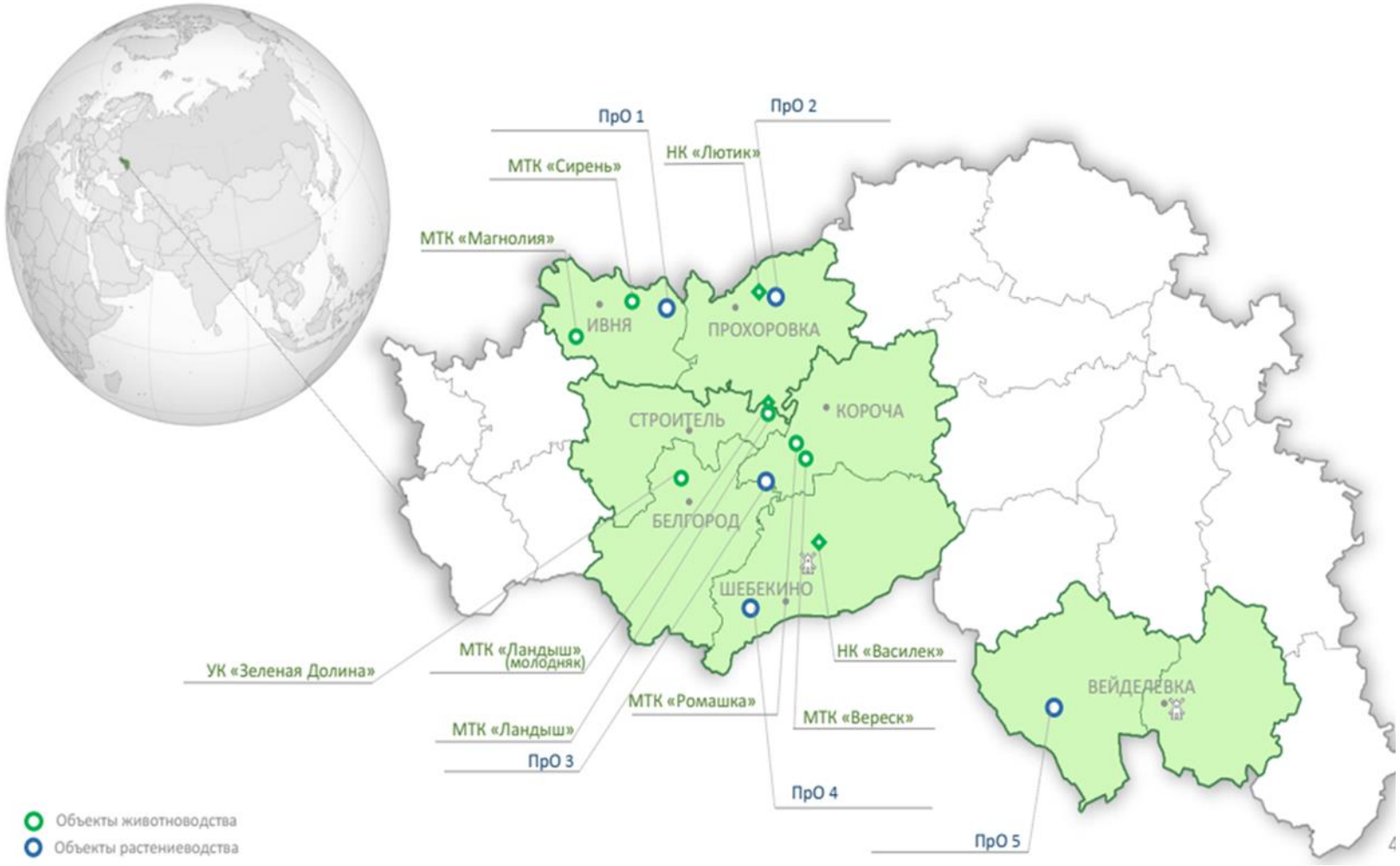

сельское хозяйство

сельское хозяйство
ПРОФЕССИОНАЛИТЕТ 2022

УТВЕРЖДАЮ
Директор ОГАПОУ «Корочанский сельскохозяйственный техникум»

_____С.Я.Рожкова

Положение о практической подготовке обучающихся
ОГАПОУ «Корочанский сельскохозяйственный техникум»

1. Положение о практической подготовке обучающихся устанавливает порядок организации практической подготовки обучающихся (далее - практическая подготовка) ОГАПОУ «Корочанский сельскохозяйственный техникум» .

1.1. Практическая подготовка - форма организации образовательной деятельности при освоении образовательной программы в условиях выполнения обучающимися определенных видов работ, связанных с будущей профессиональной деятельностью и направленных на формирование, закрепление, развитие практических навыков и компетенций по профилю соответствующей образовательной программы.

Практическая подготовка - форма организации образовательной деятельности при освоении образовательной программы в условиях выполнения обучающимися определенных видов работ, связанных с будущей профессиональной деятельностью и направленных на формирование, закрепление, развитие практических навыков и компетенций по профилю соответствующей образовательной программы.

2. Практическая подготовка может быть организована:

1) непосредственно в организации, осуществляющей образовательную деятельность (далее - образовательная организация), в том числе в структурном подразделении образовательной организации, предназначенном для проведения практической подготовки;

2) в организации, осуществляющей деятельность по профилю соответствующей образовательной программы (далее - профильная организация), в том числе в структурном подразделении профильной организации, предназначенном для проведения практической подготовки, на основании договора, заключаемого между образовательной организацией и профильной организацией.

3) в форме организации и проведения дуального обучения обучающихся очной формы обучения профессиональных образовательных организаций (далее - Организация), осваивающих образовательные программы среднего профессионального образования на предприятиях (организациях) области всех организационно-правовых форм и форм собственности (далее - Предприятие).

Дуальное обучение представляет собой форму реализации образовательных программ СПО, основанную на взаимодействии Предприятий, Организаций и иных организаций, обладающих ресурсами, необходимыми для осуществления обучения, проведения учебной и производственной практики и осуществления иных видов учебной деятельности, предусмотренных ОПОП.

Дуальное обучение на Предприятиях организуется в период профессионального обучения обучающихся очной формы обучения, осваивающих образовательные программы СПО (далее - Обучающиеся).

УТВЕРЖДАЮ
ОГАПОУ «Корочанский сельскохозяйственный техникум»

Директор _____С.Я.Рожкова
«01» августа 2021 года

ПРОГРАММА ПРАКТИЧЕСКОЙ ПОДГОТОВКИ (ДУАЛЬНОГО ОБУЧЕНИЯ)

по специальности/профессии 36.02.01 «Ветеринария»

ОГАПОУ «Корочанский сельскохозяйственный техникум»

Общество с ограниченной ответственностью «УК Зеленая Долина»

на 2021 - 2025 года обучения

2021 г.

УТВЕРЖДАЮ
Директор ОГАПОУ «Корочанский сельскохозяйственный техникум»
(должность) (наименование профессиональной образовательной организации)
_____ /Рожкова С.Я./
(подпись) (Ф.И.О.)
МП
«31» августа 2021 г.

График реализации программ дуального обучения в 2021/2022 учебном году

ОГАПОУ «Корочанский сельскохозяйственный техникум»

(наименование профессиональной образовательной организации)

Код и наименование профессии/ специальности	Курс	Группа	Количество человек в группе	Дата выхода студентов на предприятие в рамках дуального обучения*								Наименование предприятия**	Адрес предприятия	Лицо, ответственное за организацию дуального обучения на предприятии		
														Ф.И.О., должность	Телефон	E-mail
				январь	февраль	март	апрель	май	июнь	июль	август					
35.02.05 АГРОНОМИЯ	2	21 А	24	31.01-05.02. УП 05	28.02-12.03 УП 05			16.05-21.05 УП 01	06.06-11.06 УП 01 13.06-18.06 ПП 02			ООО «УК «Зеленая Долина»	Белгородская область, город Белгород, проспект Славы, д.28, этаж 9, офис 13	Устинова Екатерина Игоревна, специалист УЦ ООО «УК Зеленая Долина»	8-952-428-01-29	ustinova.ei@zdmail.ru
	3	31 А	19		21.02-26.02 УП 01	07.03 ПП 01	11.04 ПП 01	02.05 ПП 01 30.05 ПП 05				ООО «УК «Зеленая Долина»	Белгородская область, город Белгород, проспект Славы, д.28, этаж 9, офис 13	Устинова Екатерина Игоревна, специалист УЦ ООО «УК Зеленая Долина»	8-952-428-01-29	ustinova.ei@zdmail.ru
	4	41 А	12		14.02-26,02 ПП 04	14.03-19,03 УП 03	18.04 - 14,05ПДП					ООО «УК «Зеленая Долина»	Белгородская область, город Белгород, проспект Славы, д.28, этаж 9, офис 13	Устинова Екатерина Игоревна, специалист УЦ ООО «УК Зеленая Долина»	8-952-428-01-29	ustinova.ei@zdmail.ru

Зеленая Долина
ГРУППА КОМПАНИЙ

Задачи наставничества:

- социальная и профессиональная адаптация начинающего специалиста
- обучение наставляемых в соответствии с корпоративными нормами, установленными в компании
- оказание помощи начинающему специалисту в овладении трудовых навыков по профессии и повышении его квалификации
- осуществление контроля прохождения всех стадий трудовой деятельности, качественного выполнения полученных заданий в соответствии с трудовыми нормами и правилами предприятия, с соблюдением техники безопасности и охраны труда
- развитие трудовой активности

ПРОФЕССИОНАЛИТЕТ 2022

сельское хозяйство

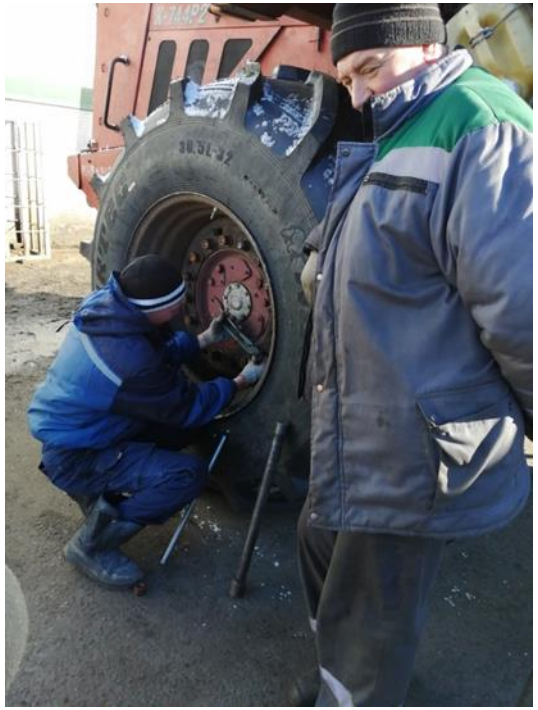

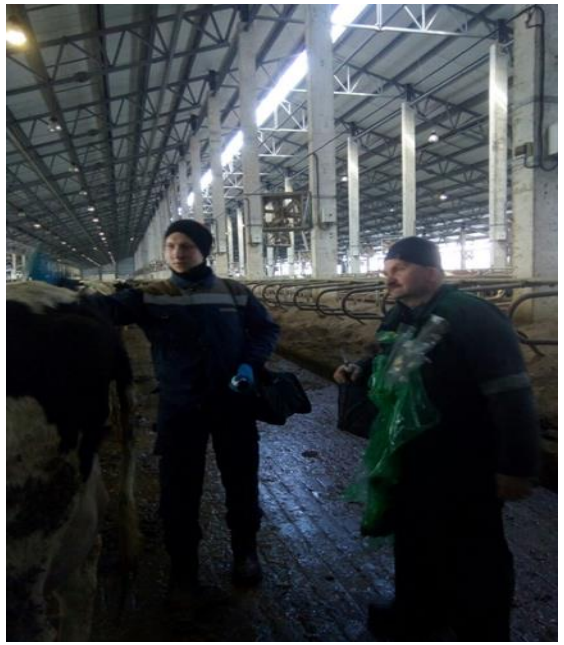

Проведение семинаров, тренингов, индивидуальных консультаций

сельское хозяйство

ПРОФЕССИОНАЛИТЕТ 2022

Курсы повышения квалификации наставников

ПРОФЕССИОНАЛИТЕТ 2022

сельское хозяйство

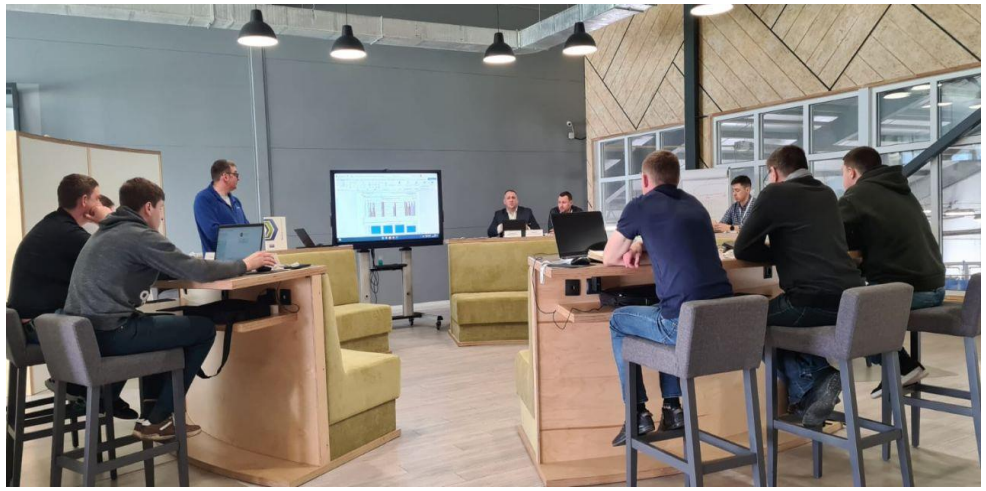

В результате освоения программы наставник должен уметь:

- разъяснять студентам преимущества работы на предприятии, возможности карьерного роста
- организовывать учебно-производственную деятельность студентов на предприятии с учетом задач и этапа освоения профессии (специальности), возрастных и индивидуальных особенностей студентов
- ставить задачи практического обучения, конкретных занятий на основе ФГОС и ОПОП с учетом профессиональных стандартов и иных квалификационных характеристик
- объяснять технологические и технические основы профессиональной деятельности, комментировать приемы ее выполнения
- проводить оценивание результатов обучения на всех его этапах с учетом особенностей организации текущего, рубежного и итогового контроля
- вести учебную и планирующую документацию, в том числе по технике безопасности на рабочем месте, требований охраны и гигиены труда

сельское хозяйство
ПРОФЕССИОНАЛИТЕТ 2022

сельское хозяйство

ПРОФЕССИОНАЛИТЕТ 2022

Зеленая Долина

Рег. номер/дата: 5/10.05.19

УТВЕРЖДАЮ
Генеральный директор
ООО «УК Зеленая Долина»
С.В. Юдин
«10» июня 2019 г.

ПОЛОЖЕНИЕ

о наставничестве работников ООО «УК Зеленая Долина»

П- 005 - 2018

Согласовано:

Директор по корпоративным отношениям ООО «УК «Зеленая Долина»		Ладыгина О. А
Заместитель директора по корпоративным отношениям по штатным расписаниям и мотивации ООО «УК Зеленая Долина»		Луханин А.А.
Заместитель директора по стратегическому менеджменту по разработке и внедрению концепций ООО «УК Зеленая Долина»		Маконина В.С.
Заместитель генерального директора по правовым вопросам - начальник юридической службы ООО «УК «Группа компаний Зеленая Долина»		Руденко Н.А.
Начальник службы учета, налогообложения и отчетности ООО «УК Зеленая Долина»		Бойченко А.В.
Бизнес-администратор ООО «УК Зеленая Долина»		Архипкина Е.И.

Разработано:

Начальник отдела кадров ООО «УК Зеленая Долина»		Базавлук Ю.В.

Белгород 2019

УТВЕРЖДАЮ
ООО «УК Зеленая Долина»
Руководитель
учебного центра _____ /О.Н.Глушенкова/
(должность) (подпись) (Ф.И.О.)
«30» августа 2019 г.

План
деятельности наставника на предприятии, во время прохождения практики обучающимися, в рамках реализации дуального обучения на 2020-2021 учебный год

Наименование мероприятия	Срок выполнения
Ознакомление с Положением о наставничестве, действующем на предприятии	1 сентября 2020 года
Ознакомление с годовым календарным графиком реализации программы дуального обучения по специальности, программой дуального обучения ПОО, планом мероприятий по обеспечению образовательного процесса в рамках реализации дуального обучения	1 сентября 20120 года
Ознакомление с распоряжение о назначении наставником над обучающимися, во время прохождения практики	Перед началом практик, согласно графика
Ознакомление с программой проведения практики	Перед началом практик, согласно графика
Знакомство с обучающимися	1-й день практики
Ознакомление обучающихся с Уставом Предприятия, Правилами внутреннего распорядка, санитарными, противопожарными и иными общеобязательными нормами и правилами поведения в условиях производства на Предприятии	1-й день практики
Проведение обучения студентов техникума в соответствии с программой дуального обучения, рабочим учебным планом по специальности, годовым календарным графиком учебного процесса	Во время проведения практики
Организация труда обучающихся техникума, эффективное использование оборудования Предприятия в процессе дуального обучения	Во время проведения практики
Информирование представителя техникума (заместителя директора по учебно-производственной работе) о процессе адаптации	Не реже 1 раза в неделю

«УТВЕРЖДАЮ»
Директор ОГАПОУ «Корочанский сельскохозяйственный техникум»
_____С.Я.Рожкова

Список

наставников от предприятий, на время практической подготовки

Специальность	Наименование предприятия	Ф.И.О. наставника
35.02.05 «Агрономия»	АПХ «Зеленая Долина»	Вернигора Александр Васильевич
	АПХ «Зеленая Долина»	Мальцев Сергей Иванович
	АПХ «Зеленая Долина»	Фирсов Виктор Васильевич
	АПХ «Зеленая Долина»	Курганский Николай Иванович
35.02.07 «Механизация сельского хозяйства»	АПХ «Зеленая Долина»	Ладыгин Сергей Иванович
	АПХ «Зеленая Долина»	Бурлаков Вячеслав Юрьевич
	АПХ «Зеленая Долина»	Дубинин Сергей Викторович
	АПХ «Зеленая Долина»	Донской Андрей Васильевич
	АПХ «Зеленая Долина»	Спильник Вадим Михайлович
	АПХ «Зеленая Долина»	Медведев Иван Яковлевич
	АПХ «Зеленая Долина»	Медведев Владимир Иванович
	АПХ «Зеленая Долина»	Горбунов Александр Иванович
35.02.06 «Технология производства и переработки сельскохозяйственной продукции»	ООО «Молоко»	Исаенко Наталья Борисовна
	ООО «Молоко»	Кошелева Наталья Николаевна
	ООО «Молоко»	Валуйских Елена Николаевна
	ООО «Молоко»	Пальчикова Ольга Михайловна
	АО Агрофирма «Русь»	Жук Николай Федорович
	АО Агрофирма «Русь»	Путинцева Наталья Алексеевна
	АО Агрофирма «Русь»	Магомедов Магомед
	АО Агрофирма «Русь»	Чупыра Елена Николаевна
	АО Агрофирма «Русь»	Киреева Наталья Викторовна
	ООО «Корочанский сады»	Мамонтова Наталья Михайловна
	ООО «Корочанский сады»	Панасюк Петр Ефимович
	ООО «Корочанский сады»	Калинин Виталий Викторович
	ООО «Корочанский сады»	Чобану Любовь Константиновна
	ООО «Корочанский плодопитомник»	Шубина Людмила Владимировна
	ООО «Корочанский плодопитомник»	Фоменко Сергей Владимирович
	ООО «Корочанский плодопитомник»	Масловский Алексей Николаевич
	ООО «Корочанский плодопитомник»	Шубина Людмила Владимировна
36.02.01 Ветеринария	АПХ «Зеленая Долина»	Чернов Дмитрий Геннадьевич
	АПХ «Зеленая Долина»	Сидельников Тимур Егорович
	АПХ «Зеленая Долина»	Будько Николай Николаевич
	АПХ «Зеленая Долина»	Кривцов Михаил Александрович
	АПХ «Зеленая Долина»	Шатохин Дмитрий Викторович
	АПХ «Зеленая Долина»	Анисимов Дмитрий Александрович
	АПХ «Зеленая Долина»	Анисимова Марина Сергеевна
	АПХ «Зеленая Долина»	Жуков Александр Сергеевич
	АПХ «Зеленая Долина»	Токарь Алина Александровна
	АПХ «Зеленая Долина»	Никулин Максим Андреевич
	АПХ «Зеленая Долина»	Малыхина Анна Владимировна
36.02.02 Зоотехния	АПХ «Зеленая Долина»	Черкасский Семен Валерьевич
	АПХ «Зеленая Долина»	Нерубенко Александр Александрович
	АПХ «Зеленая Долина»	Романчук Яна Юрьевна
	АПХ «Зеленая Долина»	Сидорович Игорь Александрович
	АПХ «Зеленая Долина»	Озерова Инна Юрьевна
	АПХ «Зеленая Долина»	Голубев Геннадий Викторович
	АПХ «Зеленая Долина»	Разинькова Валентина Алексеевна
	АПХ «Зеленая Долина»	Шумаков Федор Анатольевич
38.02.01 Экономика и бухгалтерский учет (по отраслям)	Администрация городского поселения "Город Короча"	Лавриненко Светлана Михайловна
	Администрация Погореловского сп	Башкатова Марина Анатольевна
	Администрация Бехтеевского сп	Горбатенко Юлия Сергеевна
	Администрация муниципального района «Корочанский район»	Жданова Татьяна Михайловна
		Погребная Юлия Николаевна
		Свиридова Наталья Алексеевна
	ООО "Русь-молоко"	Мирошниченко Светлана Алексеевна
	АО Агрофирма "Русь"	Быкова Наталья Сергеевна

Обучающиеся на практике

сельское хозяйство
ПРОФЕССИОНАЛИТЕТ
2022

Список обучающихся ОГАПОУ «Корочанский СХТ» находящихся на индивидуальном учебном плане
I семестр

№ п	группа	ФИО обучающегося	Приказ №, дата	Место работы	Должность
36.02.01 Агрономия					
1	41А	Бережной Сергей Сергеевич	№ 215-к от 06.09.2021 «О переводе на индивидуальный учебный план»	ООО «Кормовая компания «Зеленая Долина»	стажер агронома
2	41А	Покрова Андрей Станиславович	№ 215-к от 06.09.2021 «О переводе на индивидуальный учебный план»	ООО «Русагро-Инвест»	лаборант
3	41А	Панарин Сергей Леонидович	№ 236/1-к от 17.09.2021 «О переводе на индивидуальный учебный план»	ЗАО «Скороднянское»	агроном
4	21А	Шаповалов Алексей Сергеевич	№ 217-к от 06.09.2021 «О переводе на индивидуальный учебный план»	До сдача учебных дисциплин	
36.02.01 Ветеринария					
5	21В	Афанасьева Дарья Сергеевна	№ 212/2-к от 03.09.2021 «О переводе на индивидуальный учебный план»	До сдача учебных дисциплин	
6	41В	Кузякина Ольга Валерьевна	№ 248-к от 30.09.2021 «О переводе на индивидуальный учебный план»	Группа компаний Агро-Белогорье	Ветеринарный фельдшер
7	41В	Жируева Оксана Сергеевна	№ 215-к от 06.09.2021 «О переводе на индивидуальный учебный план»	ООО «Русь-молоко»	Стажер ветеринарного врача
8	41В	Бабаев Павел Романович	№ 248-к от 30.09.2021 «О переводе на индивидуальный учебный план»	ООО «Нива»	Ветеринарный фельдшер
9	41В	Кочеткова Мария Андреевна	№ 215-к от 06.09.2021 «О переводе на индивидуальный учебный план»	АО «Белгородские молочные фермы»	Стажер ветеринарного врача
10	41В	Морозова Анастасия Юрьевна	№ 236/1-к от 17.09.2021 «О переводе на индивидуальный учебный план»	ООО «Белянка»	Оператор отдела
11	31В	Седунова Екатерина Юрьевна	№ 248-к от 30.09.2021 «О переводе на индивидуальный учебный план»	беременность	
12	41В	Деркач Константин Николаевич	№ 260-к от 11.10.2021 «О переводе на индивидуальный учебный план»	ООО МК «Северский Донец»	Стажер ветеринарного врача
36.02.02 Зоотехния					
13	41З	Волошкина Валерия Дмитриевна	№ 236/1-к от 17.09.2021 «О переводе на индивидуальный учебный план»	Уход за ребенком	
14	41З	Лазарев Игорь Андреевич	№ 215-к от 06.09.2021 «О переводе на индивидуальный учебный план»	ИП Городничев АИ	Зоотехник стажер
15	31З	Киросирова Екатерина Олеговна	№ 215-к от 06.09.2021 «О переводе на индивидуальный учебный план»	КФХ Мартыник С И	Помощник управляющегося
16	31З	Омельченко Илья Александрович	№ 216-к от 06.09.2021 «О переводе на индивидуальный учебный план»	ООО «Салют Агро»	Помощник зоотехника

сельское хозяйство
ПРОФЕССИОНАЛИТЕТ 2022

Экскурсии для первокурсников

сельское хозяйство

ПРОФЕССИОНАЛИТЕТ 2022

Мобильная профориентационная площадка Агродрайв

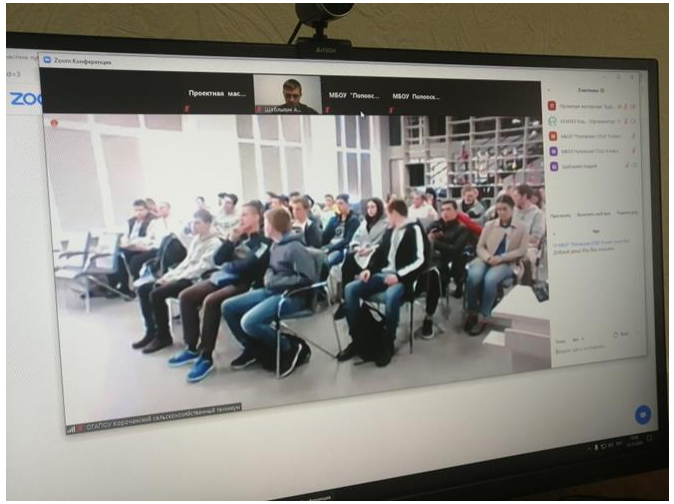

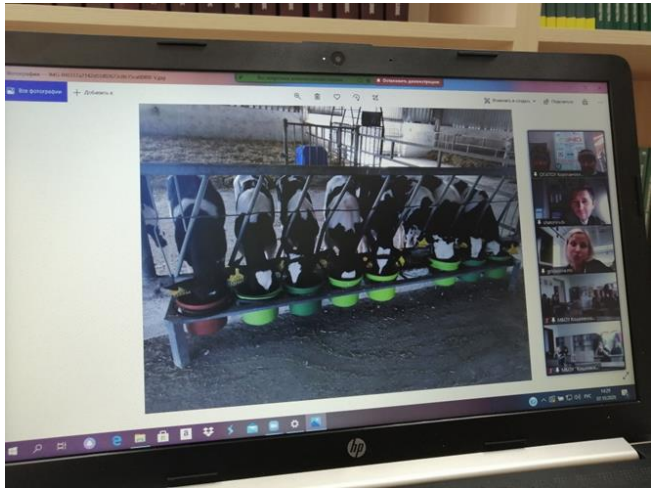

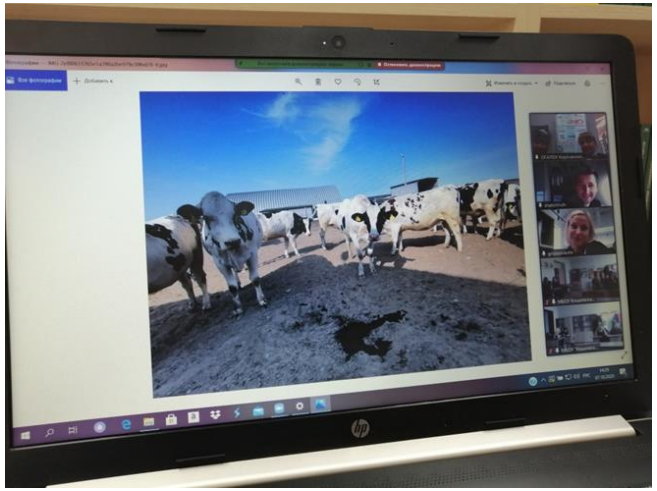

Теоретические знания от преподавателей-совместителей

Социальная адаптация

Производственная адаптация

сельское хозяйство
ПРОФЕССИОНАЛИТЕТ
2022

Профессиональная адаптация

Физиологическая адаптация

сельское хозяйство

ПРОФЕССИОНАЛИТЕТ 2022

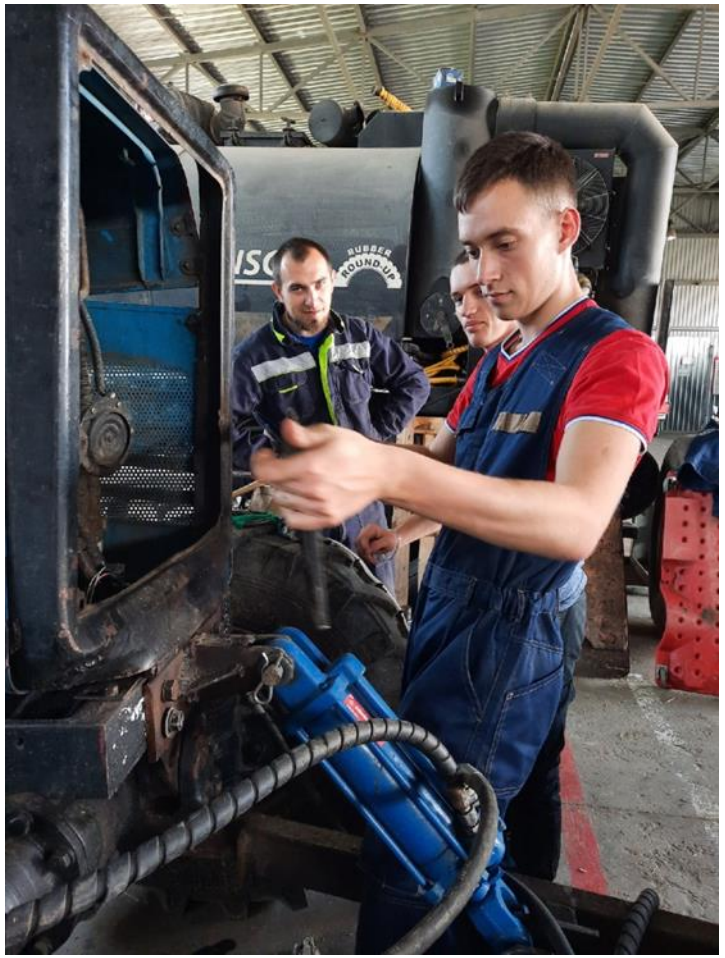

MENSCH

сельское хозяйство

ПРОФЕССИОНАЛИТЕТ 2022

Министерство образования Белгородской области
ОГАПОУ «Корочанский сельскохозяйственный техникум»

#КСХТ #Профессионалитет31

Директор: Рожкова Светлана Яковлевна
Телефон раб.: 8 (47 231) 5-58-02
Телефон моб.: 8 915 562 39 40
e-mail: korsht@yandex.ru

Адрес: 309210, Белгородская область,
г. Короча, ул. Интернациональная, 62

Официальный сайт ОГАПОУ «Корочанский сельскохозяйственный техникум»
http://korsht.ru

Группа КСХТ во Вконтакте
https://vk.com/public89491115

ООО «АПХ «Зеленая Долина»
http://zelenaya-dolina.com/